Anmeldung und Abrechnung

Anmeldungen für die Angebote des FUD sind grundsätzlich schriftlich vorzunehmen. Dies kann per E-Mail, Post oder Fax erfolgen. Wir bitten um Verständnis, dass eine telefonische Anmeldung nicht möglich ist.

Für die Jugendtreffs gilt eine Anmeldefrist von zwei Wochen vor dem entsprechenden Termin. Für die Herbstfreizeit bitten wir um eine Anmeldung bis zum 08.09.2023. Bei allen Maßnahmen, für welche die Zahl den Anmeldungen die Kapazitäten der Maßnahme übersteigt, wird ein Losverfahren angewendet. Das Datum der Anmeldung ist nicht entscheidend, solange die Anmeldung fristgerecht in schriftlicher Form vorliegt. Von Anfragen bezüglich der Platzvergabe während des Anmeldeverfahrens bitten wir abzusehen. Wir bedanken uns für Ihr Verständnis.

Alle Angebote und Betreuungen können über die verschiedenen Budgets der Pflegekasse abgerechnet werden. Gerne beraten wir Sie, wie Sie die zur Verfügung stehenden Budgets bestmöglich einsetzen können. Die Abrechnung erfolgt in der Regel direkt mit Ihrer Pflegekasse, wenn Sie dies wünschen.

Familienunterstützender Dienst (FUD)

Weitere Informationen erhalten Sie bei:

Lukas Kronenberg

Tel.: 0 22 51 ▪ 92 90 26
Tel.: 0 22 51 ▪ 92 90 20
l.kronenberg@diakonie-eu.de

Diakonisches Werk Euskirchen

Kaplan-Kellermann-Str. 12
53879 Euskirchen
www.diakonie-eu.de

Diakonisches Werk Euskirchen

FUD

Familienunterstützender Dienst

Termine & Angebote ab September 2023

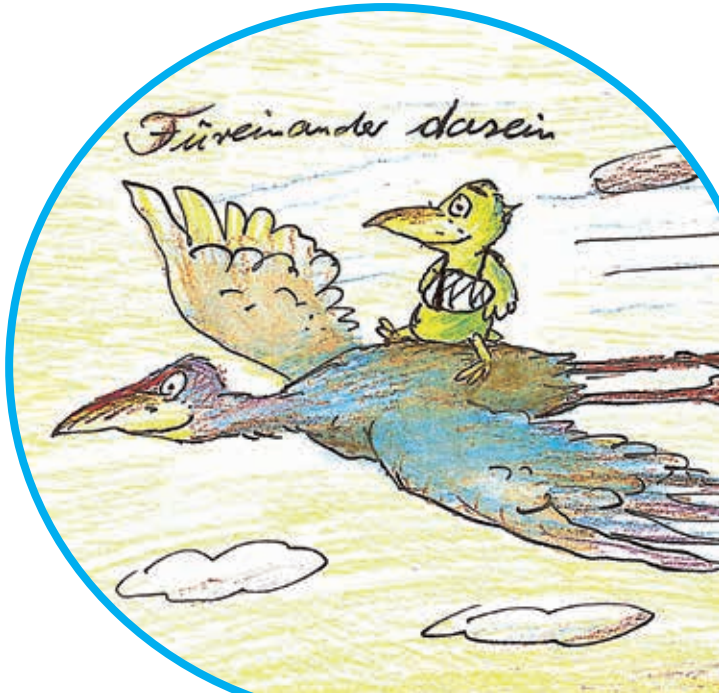

Familienunterstützender Dienst (FUD)

Der Familienunterstützende Dienst (FUD) ist ein ambulanter Dienst des Diakonischen Werkes Euskirchen, der Familien begleitet, in denen Kinder, Jugendliche und Erwachsene mit einem erhöhten Unterstützungsbedarf leben. Hierbei kann es sich zum Beispiel um Formen der Autismus Spektrum Störung, komplexe Behinderungen, Beeinträchtigung der Wahrnehmung oder körperliche Einschränkungen handeln, aber auch um Diabetes, Kinderrheuma oder andere Erkrankungen. Der Grad an Unterstützungsbedarf spielt dabei keine Rolle. Gemeinsam mit allen Beteiligten bemühen wir uns um die richtigen Angebote und den passenden Betreuungsumfang für jeden Menschen.
Dies ist der zweite Flyer mit Angeboten des FUD für das Jahr 2023. In diesem Flyer sind alle Angebote des FUD bis Dezember 2023 aufgeführt. Der Flyer mit Angeboten für 2024 wird voraussichtlich im Dezember veröffentlicht. Wir hoffen, dass Sie passende Angebote finden. Falls Sie Fragen haben, melden Sie sich gerne bei uns.

Individuelle Betreuung in der Familie

Nach Ihrem individuellen Bedarf stellen wir Ihnen eine stundenweise Betreuung zur Verfügung. Die Betreuung kann bei Ihnen zu Hause oder bei einem Ausflug erfolgen. Dabei richten sich die Zeiten nach Ihren Bedürfnissen. Die Betreuung kann sporadisch oder in einem festen Rhythmus stattfinden.

Kosten:
- 28,- € pro Stunde Montag bis Samstag
- 30,- € pro Stunde Sonn- und Feiertag
- 0,35 € pro Kilometer Fahrtkosten
- Auslagen während der Betreuung

Freizeitgruppe

Freitags findet die Freizeitgruppe für Kinder- und Jugendliche im Anschluss an die Schule bis 16:00 Uhr statt. Die Schülerinnen und Schüler der Hans-Verbeek-Schule und der Irena-Sendler-Schule werden mittags von der Schule abgeholt. Es gibt ein gemeinsames Mittagessen und anschließend Freizeitgestaltung. In den Schulferien und an Feiertagen findet die Freizeitgruppe nicht statt. Zum Stattfinden der Freizeitgruppe an Brückentagen werden Sie rechtzeitig informiert.

Kosten: 45,- € pro Termin
Ort: Gruppenräume der Diakonie,
Kaplan-Kellermann-Str. 14, Euskirchen

Jugendtreff

Beim Jugendtreff verbringen Jugendliche ab 14 Jahren und Erwachsene, die Spaß an verschiedenen Freizeitaktivitäten und netten Kontakten haben, den Samstag miteinander. Eine verbindliche Anmeldung sollte bis spätestens zwei Wochen vor dem jeweiligen Jugendtreff erfolgen.

Termine Jugendtreff:
30.09.2023, 18:00 – 22:00,
Bowlen in der Bowl-Fabrik Firmenich

14.10.2023, 15:00 – 20:00,
Gemeinsamer Spieleabend mit der Evangelischen Jugend Euskirchen

18.11.2023, 14:00 – 18:00,
Besuch des Odysseums in Köln

16.12.2023, 18:00 – 22:00,
Weihnachtsfilmeabend in der Diakonie

Kosten:
- 50,- € Betreuungspauschale
- Kosten für Auslagen während des Jugendtreffs (z.B. Eintritt, Verpflegung)

Ort:
Gruppenräume der Diakonie, Kaplan-Kellermann-Str. 14, Euskirchen

Herbstfreizeit nach Düsseldorf

Ziel der Herbstfreizeit 2023 ist in diesem Jahr die Landeshauptstadt Düsseldorf. Dort sind wir in der Jugendherberge des DJH untergebracht. Durch Ihre zentrale Lage ist die Jugendherberge der perfekte Ausgangspunkt für die diversen Freizeitaktivitäten in Düsseldorf.

Die Herbstfreizeit ist für selbstständige Jugendliche ab 14 Jahren und Erwachsene geeignet. Jeweils zwei bis drei Jugendlichen steht gemeinsam eine persönliche Assistenz zur Verfügung.
Start und Ende der Freizeit sind die Gruppenräume des Diakonischen Werkes in der Kaplan-Keller-mann-Str. 14 in Euskirchen.
Impressionen zur Unterkunft und Umgebung finden Sie hier: https://www.jugendherberge.de/jugendherbergen/duesseldorf/

Termin: 02.10. – 06.10.2023
Kosten: 550,-€ + Taschengeld